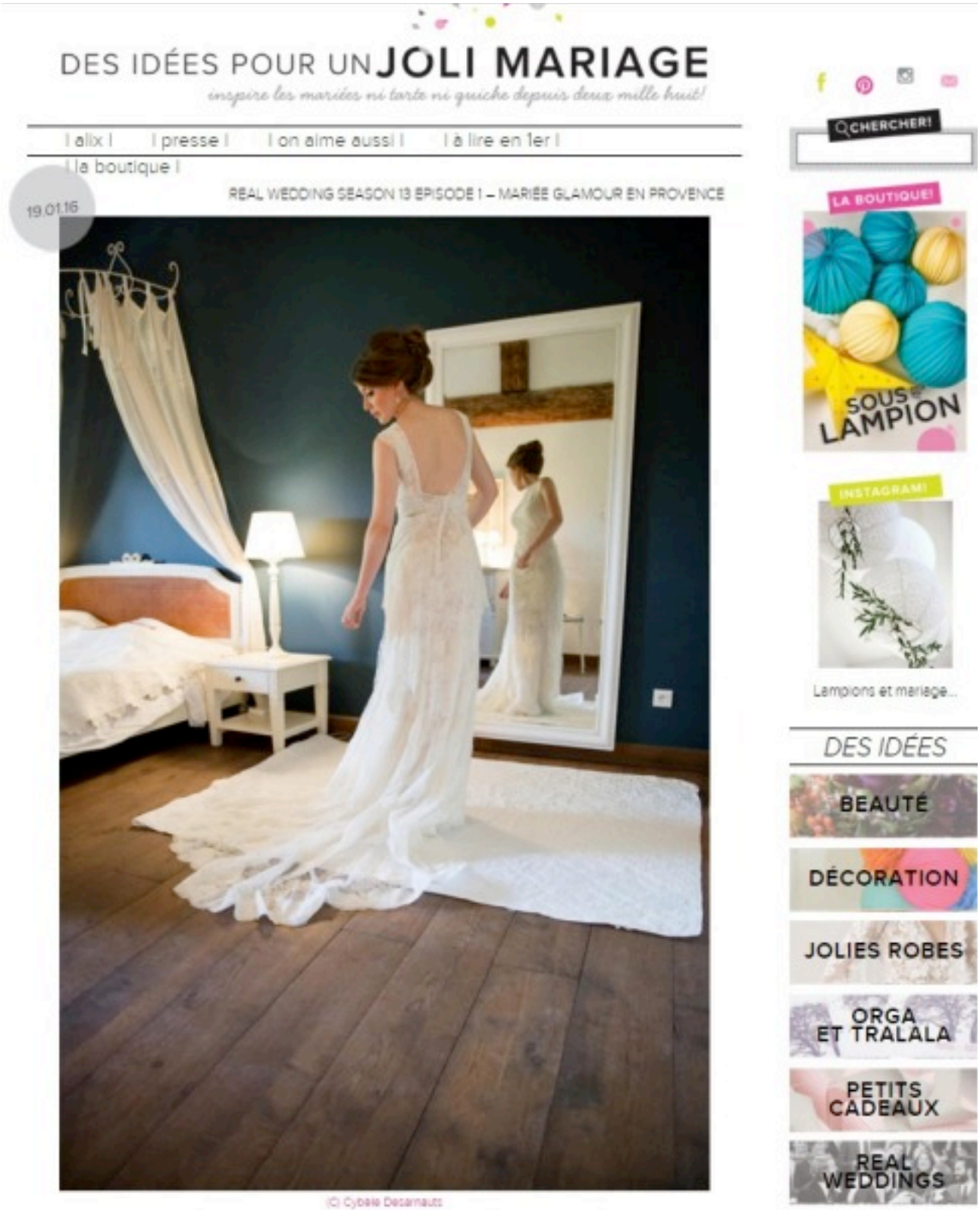

Que dire du mariage de Louise, au mois d'août dernier au cœur de la Provence de mon cœur ? Que du bien évidemment. Car encore une fois, Cybèle Desarnauts notre photographe chouchou, a eu la chance de capturer des instants gracieux de cet élégant mariage, sans trop, ni pas assez.
Une mariée à l'image de son mariage, pleine de grâce et ultra féminine dans sa ravissante robe toute en dentelle créée par les doigts de fée de Celestina Agostino. Un joli chignon à copier sans honte pour votre grand jour ;)
Cette belle journée s'est déroulée sur un fond de teinte naturels et de touches d'olivier, entre la jolie égalise de Château-Neuf-Du-Pape et le Château La Tour Vaucros, un vrai coup de cœur pour les mariés !
On sur-adore les enfants d'honneur tout chics, et le lancer de chapeaux à la sortie de l'église…

A retenir: une décoration faisant la part belle aux fleurs, aux bougies et à l'olivier ne se démode jamais, au contraire ! Bravo à Marjory de Com' une Orchidée qui a aidé les mariés à imaginer et mettre en place cette bien belle journée… et merci aux mariés pour le partage de ces quelques images.

Adeline
Antoine
Bruno M.
Claire K.